naviva Cliëntenraad

Jaarverslag 2020

Activiteiten

- Begroting
- Beleidsplannen
- Interne en externe ontwikkelingen
- *Kwartaal-rapportages*
- *Ontwikkelingen in de markt*
- Integrale geboortezorg en de rol van Naviva daarin
- Jaarplan

1 Nieuw lid gestart begin 2020

3 leden vertrokken eind 2020, waaronder de voorzitter

5 Officiële vergaderingen met bestuurder

Van fysiek naar online

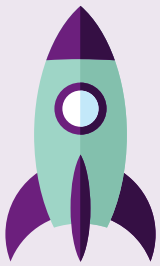

Integratie **Zorg van de Zaak** is gestart

Besproken onderwerpen:

- Onderzoek Kraamzorg Op Maat
- Overname van BTK Kraamzorg
- Oprichting vereniging Twente
- Krapte op de arbeidsmarkt
- Piekbelasting zomerperiode

09/2020

Ginel van Weering heeft Naviva verlaten en Walther Tibosch is aangesteld als nieuwe bestuurder

- **Nieuwe wet Wmcz 2018** per 1 juli 2020 in werking gegaan
- **Huishoudelijk en medezeggenschapsreglement** door CR en bestuurder opgesteld

Infographic

Heb je een opmerking of een vraag?
Laat het ons weten via clientenraad@naviva.nl.